

FONDAZIONE REI – DIVISIONE LABORATORIO DIGITAL AUTOMATION LAB

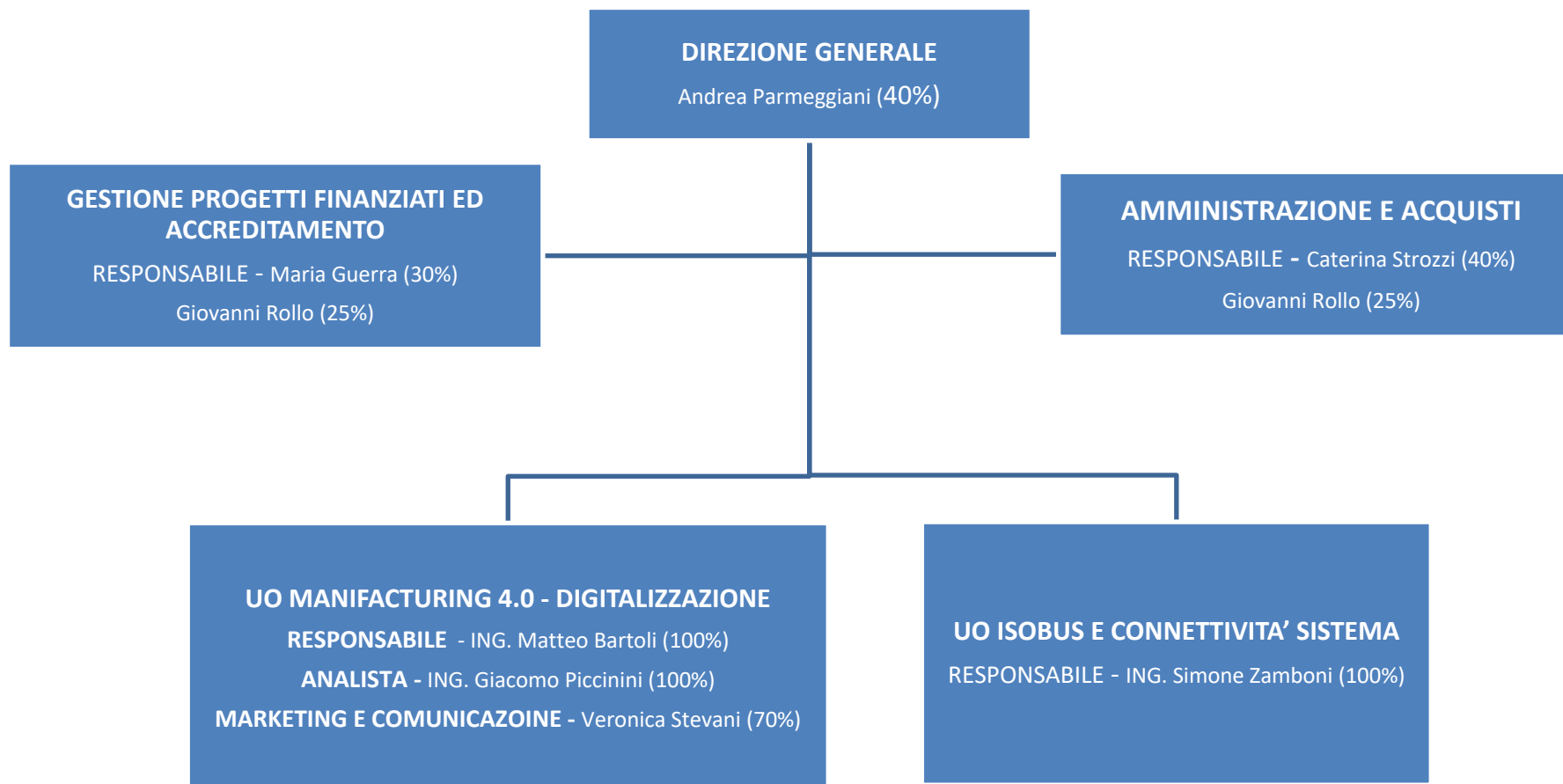

Il Direttore
Dr. Andrea Parmeggiani

MAPPA RUOLI E RESPONSABILITA'

Nominativo	Ruolo/ Funzione	Responsabilità
Dr. Andrea Parmeggiani	Direttore Generale	<p>Procura speciale su delega del Presidente Cura gli affari generali e i rapporti con gli organi statuari Implementazione della Strategia di Sviluppo del Centro Industriale sul territorio regionale, nazionale ed internazionale Coordinamento e Monitoraggio delle attività Coordinamento e Monitoraggio delle attività di Ricerca Industriale, Sviluppo Sperimentale e dimostrative del laboratorio Coordinamento e Sviluppo accordi di partenariato e Reti con aziende e centri Responsabile della implementazione della politica di qualità del Centro</p>
Rag. Caterina Strozzi Dr. Giovanni Rollo	<p>Responsabile Amministrativo e Acquisti</p> <p>Responsabile Trasparenza ed Anticorruzione</p>	<p>Gestione del processo amministrativo, contabile e finanziario Gestione e aggiornamento della contabilità, dei libri legali e fiscali, delle tematiche fiscali e i rapporti con i consulenti esterni Rapporti con le Banche Invio fatture ai clienti Note spese Solleciti e recupero crediti Gestione dei flussi finanziari con elaborazioni di cash-flow periodici e la gestione con gli istituti di credito. Preparazione documenti per il commercialista Supporto alla logistica interna</p> <p>ACQUISITI E VENDITE Gestione ordini e acquisti secondo le procedure interne e la normativa di riferimento Rapporto con clienti e fornitori Supporto nella richiesta dei preventivi Analisi e Reporting Vendite Supporto nella redazione della contrattualistica vendite secondo i modelli della qualità Gestione della qualità e accreditamento per la parte del flusso amministrativo</p>

<p>Dr.ssa Maria Guerra Dr. Giovanni Rollo</p>	<p>Gestione Progetti Finanziati e Monitoraggio Requisiti Accreditamento alla Rete Alta Tecnologia</p>	<p>Rendicontazione e monitoraggio progetti finanziati da Fondi Strutturali e PNRR in sinergia con i responsabili tecnici delle attività Studio ed Analisi delle Linee Guida di Rendicontazione Pianificazione Finanziaria ed Economica delle attività in sinergia con la direzione dei progetti e amministrazione Pianificazione SAL (Stato di Avanzamento dei Lavori) Gestione delle Convenzioni con gli Enti Finanziatori e/o i project leader di progetto Redazione dei documenti di sintesi da presentare ai Project leader (progetti in partenariato) e ai soggetti finanziatori (progetti in cui DAL è Capofila) Monitoraggio ed Analisi degli scostamenti del programma e segnalazione delle criticità Formazione personale interno per la gestione corretta dei flussi informativi inerenti i progetti finanziati coerentemente alla normativa di riferimento. Upload dei documenti di rendicontazione previsti dal progetto tramite le piattaforme dedicate previste dal progetto, in coerenza con le scadenze stabilite, con gestione delle eventuali richieste di integrazione Collaborazione con le funzioni di direzione e amministrazione per la finalizzazione dei dettagli contrattuali e finanziari in tutte le fasi dei progetti finanziati Partecipazione alle riunioni di coordinamento interne di progetto Partecipazione alle riunioni di coordinamento amministrativo con i partner di progetto Supporto alla contrattualistica al personale di imputazione sui progetti finanziati Programmazione AUDIT di 1° livello e 2° livello Gestione e Monitoraggio delle procedure di accreditamento</p>
<p>Ing. Matteo Bartoli (Responsabile) Ing. Giacomo Piccinini Veronica Stevani</p>	<p>UO MANUFACTURING 4.0 UO DIGITALIZZAZIONE</p>	<p>Project Manager e Responsabile Scientifico per commesse di servizio UO Promozione del Laboratorio Ricerca Industriale e Sviluppo Sperimentale Analisi fabbisogni delle imprese e sviluppo commerciale Sviluppo di progetti di innovazione a mercato e finanziati Sviluppo di strategie di integrazione fra attività di formazione aziendale e ricerca industriale Dimostrazione delle tecnologie di manifattura digitale Proposta della roadmap di sviluppo delle tecnologie Studio ed Analisi</p>



MAPPA RUOLI COMPLESSIVI

LABORATORIO DAL - DIGITAL AUTOMATION LAB

Rev. 5 del 26.02.24

Pag. 4/4

		<p>Comunicazione e Marketing</p> <p>Promozione ed organizzazione eventi e dimostrazioni</p> <p>Supporto alle attività di promozione e comunicazione del Laboratorio</p> <p>Sviluppo del materiale di comunicazione digitale</p> <p>Monitoraggio e Aggiornamento sito in sinergia con i referenti del Laboratorio</p>
Ing. Simone Zamboni	<p>UO</p> <p>ISOBUS E</p> <p>CONNETTIVITA'</p> <p>SISTEMA</p>	<p>Project Manager e Responsabile Scientifico per commesse di servizio UO</p> <p>Assistenza tecnica e formazione per attività di Isobus</p> <p>Analisi fabbisogni delle imprese e sviluppo offerta commerciale</p> <p>Servizi di prova, taratura, test e certificazione di prodotto</p> <p>Partecipazione a gruppi di lavoro AEF</p> <p>RUP - Responsabile Unico del Procedimento</p> <p>Ricerca Industriale e Sviluppo Sperimentale</p>